

PLANTA DO 1º PAVIMENTO - CFTV
ESCALA: 1/50

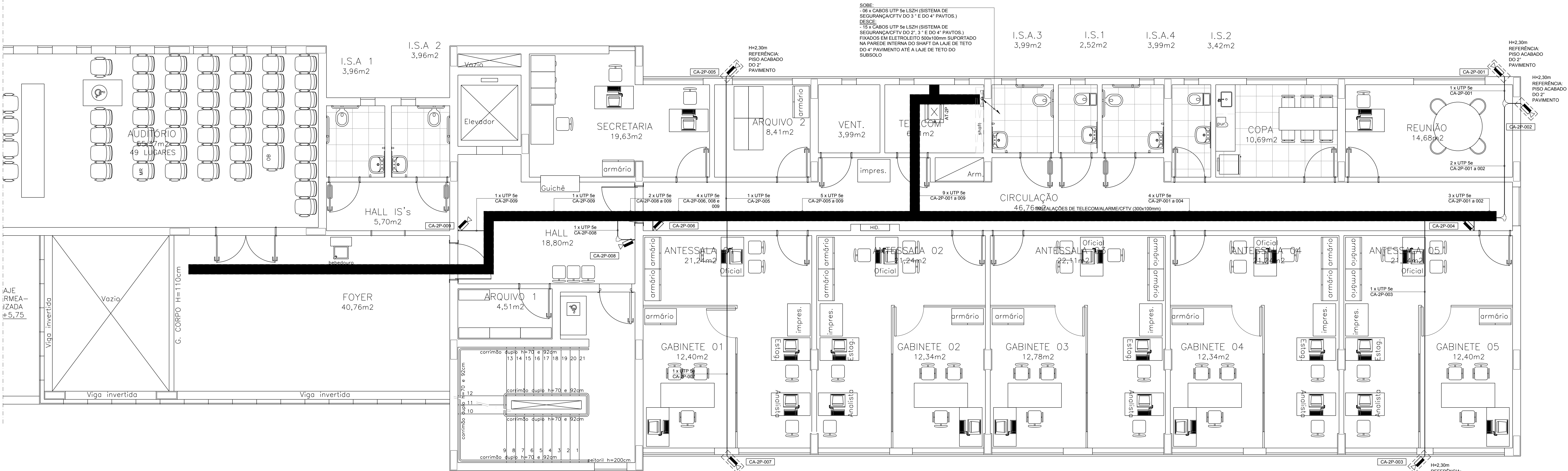

PLANTA DO 2º PAVIMENTO - CFTV
ESCALA: 1/50

SÍMBOLO	DESCRIÇÃO
	ELETROCALHA LISA COM VIROLA E TAMPA DE PRESSÃO: 200x100mm, COM SEPTO DIVISOR, INSTALADA SOB A LAJE, A 50cm DA MESMA (SOB VIGAS).
	ELETROLEITO METÁLICO INSTALADO SOB A LAJE, A 50cm DA MESMA (SOB VIGAS). DIMENSÕES INDICADAS EM PROJETO.
	ELETRODUTO EM AÇO CARBONO COM COSTURA, ZINCADO ELETROLITICAMENTE E COM ROSCA ABNT NBR 15133 NAS EXTREMIDADES, EM CONFORMIDADE COM A ABNT NBR 15.057. DIÂMETRO NOMINAL: 8". INSTALADO SOB LAJE ATRAVÉS DE ABRAÇADERAS DO TIPO "T" COM PARAFUSO, OU CONFORME INDICAÇÃO.
	ELETRODUTO EM PVC RÍGIDO ROSQUELAVEL, ANTICHAMA, COM ROSCA NAS EXTREMIDADES, EM CONFORMIDADE COM A NBR 15.466. DIÂMETRO NOMINAL: 8". INSTALADO TOTALMENTE EMBUTIDO EM PISO OU PAREDE, OU CONFORME INDICAÇÃO.
	PONTO PARA CÂMERA DE CFTV, COM CONECTOR MACHO RJ45, COM PLACA COM UM FURO PARA PASSAGEM DO CABO, INSTALADO EM CAIXA 24" EMBUTIDA NA PAREDE A 2,30m DO EIXO DO PISO ACABADO, EXCETO QUANDO INDICADO DE OUTRA FORMA.
	PONTO PARA MONITOR DE CFTV, COM CONECTOR MACHO RJ45, COM PLACA COM UM FURO PARA PASSAGEM DO CABO, INSTALADO EM CAIXA 24" EMBUTIDA NA PAREDE A 2,30m DO EIXO DO PISO ACABADO, EXCETO QUANDO INDICADO DE OUTRA FORMA.
	IDENTIFICAÇÃO DO TIPO DE MÍDIA: CABO UTP CAT 5e
	NÚMERO DE CABOS PRESENTES NO TRECHO
	IDENTIFICAÇÃO DO PONTO DE CONEXÃO: NUMERAÇÃO SEQUENCIAL DO PONTO IDENTIFICAÇÃO DO PAVIMENTO ATENDIDO PELO PONTO TIPO DE EQUIPAMENTO: CA - CÂMERA MO - MONITOR DE CFTV
	CAIXA DE PASSAGEM DE EMBUTIR, EM PVC 44", BAIXA (INSTALADA A 40cm DO PISO ACABADO), REF.: LEGRAND.
	CAIXA DE PASSAGEM DE EMBUTIR, EM PVC 44", MÉDIA (INSTALADA A 100cm DO PISO ACABADO), REF.: LEGRAND.
	CAIXA DE PASSAGEM DE EMBUTIR, EM PVC 44", ALTA (INSTALADA A 230cm DO PISO ACABADO), REF.: LEGRAND.
	CAIXA DE PASSAGEM PARA CABOS ELÉTRICOS DO TIPO CONDULETE METÁLICO, TIPOS: C, E, T, L & X, RESPECTIVAMENTE, EM CONFORMIDADE COM A ABNT NBR 15.101.
	LINHA DE INTERFERÊNCIA QUE SOBRE, DESCE OU PASSA ENTRE NÍVEIS, RESPECTIVAMENTE, CONFORME DESCRIÇÃO EM PROJETO.

- ### NOTAS
- MEDIDAS EM MILÍMETROS, EXCETO ONDE INDICADO.
 - NÃO FAZ PARTE DO ESCOPO DO FORNECEDOR A INSTALAÇÃO DOS EQUIPAMENTOS ATIVOS DO SISTEMA DE CFTV, TAIS COMO CÂMERAS E DVRs.
 - A CARCASA METÁLICA DO ARMÁRIO DE CFTV DEVERÁ SER INTERLIGADA AO BEP (BARRAMENTO DE EQUIPOTENCIALIZAÇÃO PRINCIPAL) ATRAVÉS DE CABO DE COBRE #16mm² ISOLADO EM PVC 450/750V NA COR VERDE (CONSULTAR O PROJETO DE SPDA PARA COMPLEMENTO DA SOLUÇÃO).
 - ELETRODUTOS NÃO COTADOS: Ø1".
 - ESTE PROJETO BASEIA-SE NO ESTUDO DE INFRAESTRUTURA NECESSÁRIA PARA A INSTALAÇÃO DOS EQUIPAMENTOS DE ALARME E CFTV DETERMINADOS PELO NÚCLEO DE SEGURANÇA PATRIMONIAL DO MP/MS.
 - OS LANCES ENTRE DUAS CAIXAS DE PASSAGEM NÃO DEVERÃO CONTER MAIS DO QUE DUAS CURVAS, EVITANDO-SE TAMBÉM CURVAS REVERSAS SEMPRE QUE POSSÍVEL.
 - OS ELETRODUTOS DE AÇO CARBONO DEVERÃO SER PROVIDOS DE BUCHAS E ARRUELAS EM SUAS EXTREMIDADES (INCLUSIVE NAS CONEXÕES COM TODAS AS CAIXAS DE PASSAGEM OU DERIVAÇÕES).
 - AS PONTAS DE TODOS OS CABOS DEVERÃO SER IDENTIFICADAS COM ETIQUETAS TERMOCOLÁTEIS OU OUTRO MÉTODO QUE NÃO PERMITA A RETIRADA DA IDENTIFICAÇÃO SEM DANIFICAR O CABO. OS CABOS DEVERÃO SER IDENTIFICADOS CONFORME EXIGE A NORMA NBR 14.965 EM SUA ÚLTIMA EDIÇÃO, OBSERVANDO A NOMENCLATURA PRESENTE NESTE PROJETO.
 - ATERRAR TODAS AS PARTES METÁLICAS NÃO ENERGIZADAS DA INSTALAÇÃO.
 - OS CABOS DE VOZ, DADOS E DEMAIS FACILIDADES EM TELECOMUNICAÇÕES E SEGURANÇA NÃO DEVERÃO COMPARTILHAR OS MESMOS ESPAÇOS (ELETRODUTOS, ELETROCALHAS, CAIXAS, ETC.) DAS INSTALAÇÕES ELÉTRICAS (ILUMINAÇÃO E TOMADAS) SOB NENHUMA HIPÓTESE. O SISTEMA DE CFTV COMPARTILHA ELETROLEITOS E ELETROCALHAS COM OS SISTEMAS DE ALARME E DE TELECOMUNICAÇÕES, PORÉM EM ELETRODUTOS DISTINTOS.
 - OS ELETRODUTOS VAZIOS DEVERÃO SER ENTREGUES SONDAADOS ATRAVÉS DE SONDA NÃO METÁLICA (EX.: WILCO).
 - O CABEAMENTO DO SISTEMA DE CFTV SERÁ CONSTITUÍDO POR CABOS UTP, COM 4 PARES TRANÇADOS, NÃO BLINDADO, CATEGORIA 5E (LSZH NA COR BRANCA, INTERLIGANDO AS CÂMERAS AO RACK DE CFTV, EXCETO QUANDO INDICADO DE OUTRA FORMA, PARA OS PONTOS EXTERNOS DEVERÃO SER UTILIZADOS CABOS FUTP, COM 4 PARES TRANÇADOS, BLINDADO, CATEGORIA 5E, COM CAPA EXTERNA RESISTENTE A RÁDIOS LIV.
 - TODOS OS CABOS DEVERÃO SER INSTALADOS DENTRO DE ELETRODUTOS, NÃO SERÁ ACEITA EM HIPÓTESE ALGUMA A INSTALAÇÃO DE CABOS APARENTES.
 - NÃO SERÃO ADMITIDAS EM HIPÓTESE ALGUMA EMENDAS NOS CABOS.
 - AS DUAS EXTREMIDADES DOS CABOS, A FACE FRONTAL DOS ESPELHOS E DOS PATCH PANELS DEVERÃO SER IDENTIFICADAS COM ETIQUETA APROPRIADA, CONFORME NUMERAÇÃO SEQUENCIAL INDICADA NO PROJETO.
 - O PONTO DE CÂMERA DEVERÁ SER EQUIPADO COM CONECTOR MACHO DE 800 VAS, PADRÃO RJ45, CATEGORIA 5E, POLARIZADA CONFORME DETALHE EM PROJETO.
 - NÃO LANÇAMENTO DOS CABOS DEVERÃO SER TOMADOS OS CUIDADOS NECESSÁRIOS PARA SE EVITAR DANOS AO SEU ISOLAMENTO, DEVERÃO SER RESPEITADOS OS RÁDIOS MÍNIMOS DE CURVATURA RECOMENDADOS PELO FABRICANTE.
 - APÓS A CONCLUSÃO DAS INSTALAÇÕES, TODO O CABEAMENTO UTP DEVERÁ SER TESTADO E CERTIFICADO PARA CATEGORIA 5E, ATRAVÉS DE EQUIPAMENTO APROPRIADO, DEVERÁ SER APRESENTADO RELATÓRIO DE TESTES IMPRESSO E EM CD.
 - AS TUBULAÇÕES DO CABEAMENTO DO SISTEMA DE CFTV, DEVERÃO SER INSTALADAS O MAIS DISTANTE POSSÍVEL DE POSSÍVEIS FONTES DE RUÍDOS ELETROMAGNÉTICOS (DISTRIBUIÇÃO DE ENERGIA, REATORES, MOTORES, ETC.) DEVENDO SER GUARDADE UMA DISTÂNCIA MÍNIMA DE 200mm.

REVISÃO	DESCRIÇÃO	PROJ.	DATA
02	LICIT RESIDUAL: Revisão geral conforme critérios atuais REV. LOCAÇÃO CÂMERAS, CA-1P-006, CA-2P-007, CA-2P-003	GLT	16/03/2016
01	PROJETO EXECUTIVO	VIABILE	31/10/16
00	ANTEPROJETO	VIABILE	19/09/16
	REVISÕES		
MINISTÉRIO PÚBLICO DO ESTADO DE MINAS GERAIS SEDE DAS PROMOTORIAS DE JUSTIÇA DE PATOS DE MINAS			
ENDEREÇO: AVENIDA ANGRA DOS REIS PATOS DE MINAS – MG		ÁREA TERRENO: 10.293,06m² ÁREA CONSTRUÍDA: 2.860,04m²	
PROPRIETÁRIO:		CNPJ: 20.971.057/0001-45	
PROCURADORIA GERAL DE JUSTIÇA DO ESTADO DE MINAS GERAIS			
PROJETO DE SEGURANÇA			
EMPRESA:		CNPJ: 06.321.471/0001-88	
VIABILE PLANEJAMENTO E PROJETOS LTDA		CREA: 78.667/D MG	
RESPONSÁVEL TÉCNICO:		Breno de Assis Oliveira	
CONTEÚDO: SISTEMA DE CFTV PLANTA DO 1º PAVIMENTO PLANTA DO 2º PAVIMENTO		DATA: 31/10/16 ESCALA: 1/50	
		FOLHA: 02/07	